



KAKO JE ZRASLO ZLATO POLJE

OD 1900 DO 2020



V Kranju, junija 2024

V ZAČETKU JE BILO ZLATO POLJE RES **ZLATO** -
- RAZEN GOSTILNE **PRI KRONI** SAMO NJIVE IN TRAVNIKI



NAJSTAREJŠA STAVBA NA ZLATEM POLJU JE KMETIJA PR' PERIVNIK',
V KATASTRSKI MAPI JE VRISANA ŽE OD 1826. LETA



Pri Perivniku danes (foto ML Božič, 25.4.2007)

KASNEJE SE JE ZAČELO PO MALEM



Hiša Drinovec, sedaj Zlato polje 4



Hiša za avtobusno postajo, zgrajena l. 1928 –
po vojni prvi vrtec v Kranju (DID Tugo Vidmar)

ONA VEČJA HIŠA (SLIKA LEVO) NA SREDINI JE GOSTILNA
FIDER NA POLJU IN DVE VILI NA VRTNI ULICI (DESNO)



PO 1920. IN DO 1937 JE BILO SEZIDANIH KAR NEKAJ HIŠ
– V SAVSKEM DREVOREDU, NA TEDANJI POLJSKI POTI

(SEDANJI GOSPOSVETSKI) SO NASTALE SEDANJA
KITAJSKA RESTAVRACIJA (vila Pahor), NASPROTI NJE
PRAHOVA IN ČESNOVA VILA, OB SEDANJI LEVSTIKOVI
PA VILE HORAKA IN BRUNE (Jugočeska in Jugobruna,) KI
SO JU PODRLI, PA TUDI LOTRIČA, KI JE POLEG
ŠILINGOVE OSTALA. (slike na naslednji strani)



Levo prenovljena Vila Pahor,
Gosposvetska 1
Spodaj Vila Lotrič Levstikova 10



na sredi: prenovljena vila Česenski
Stošičeva 2



desno: vila Gosposvetska 7 (foto
ZVKD)
spodaj Levstikova 2 (foto ZVKD)



PO II. SVETOVNI VOJNI PA SE JE
ZAČELA DRUŽBENA GRADNJA
– NAJPREJ NA SEDANJI
KIDRIČEVI – NA SLIKI V
OSPREDJU TLAKOVANA
KOROŠKA CESTA

DESNO PRVI BLOKI NA KIDRIČEVI,
LEVO TEDAJ NOVI DIJAŠKI DOM, OB
CESTI ŠE DROGOVI ELEKTRO NAPE-
LJAVE IN PRIPRAVLJENE KANALIZA-
CIJSKE CEVI ZA NADALJNJO GRADNJO



GRADILI SO TUDI OBJEKTE DRUŽBENEGA STANDARDA – ZDRAVSTVENI DOM V PRVI RAZLIČICI



DO L. 1954 JE BILA STANOVANJSKA GRADNJA NA KIDRIČEVI C. V GLAVNEM ZAKLJUČENA, CESTE PA SO BILE ŠE VEDNO MAKADAMSKE IN OZKE



RAZEN STANOVANJSKIH STAVB JE BILO POTREBNO UREDITI
TUDI CESTE, SAJ JE BILO PROMETA IN VOZIL VEDNO VEČ



Glavna Kidričeva c.
v gradnji 1967 od
križišča s Koroško

DRUGI GRADBENI ZAMAH SE JE ZAČEL KONEC 50-IH LET – BLOKI NA GOSPOSVETSKI, GRADNIKOVI ITD

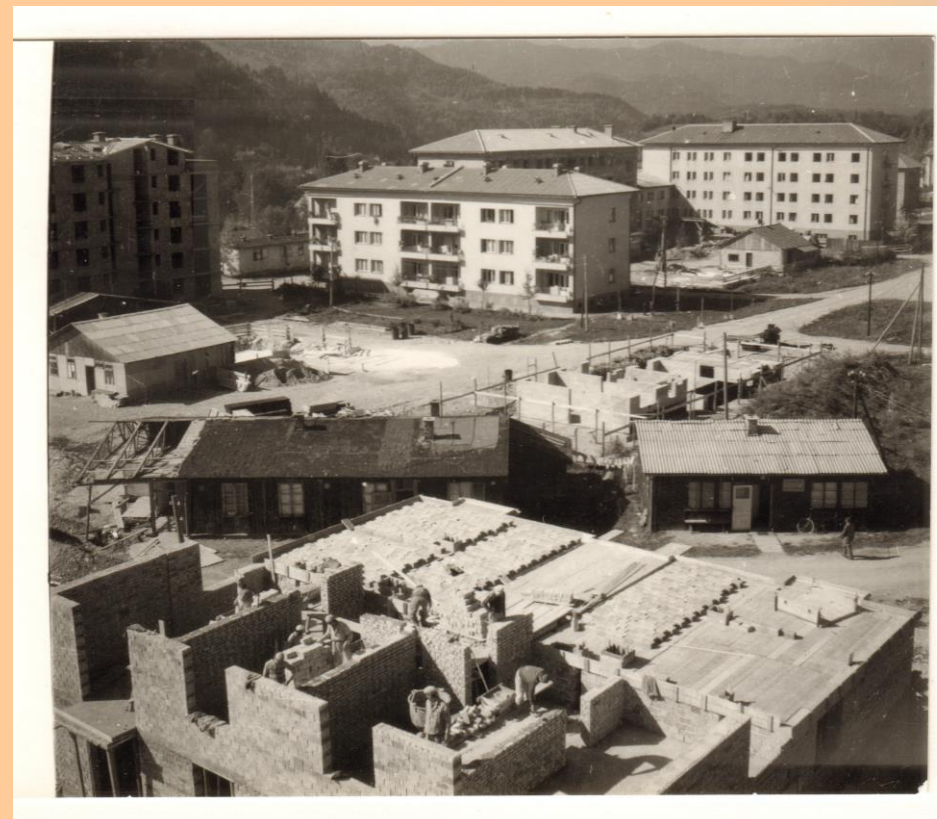

ZLATO POLJE POSTANE ZDRAVSTVENO SREDIŠČE KRAJNA

ZGRAJEN JE ZDRAVSTVENI DOM IN
ZOBOZDRAVSTVENE AMBULANTE



POSTAJA NUJNE MEDICINSKE
POMOČI Z REŠEVALNIMI VOZILI



**1964 JE BILA
ZGRAJENA ŠE
PORODNIŠNICA
(BGP)**

DOTLEJ JE BILA KRANJSKA
PORODNIŠNICA NA GAŠTEJU
OZ. SO ŽENSKE VELIKO
ROJEVALE V LJUBLJANSKI
PORODNIŠNICI



ZLATO POLJE 1968 DOBI SVOJO OSNOVNO ŠOLO

Osnovna šola
Franceta Prešerna



OD LETA 1970 GOSTIMO NA ZLATEM POLJU TUDI
OSREDNJO AVTOBUSNO POSTAJO, ŽE VEČ KOT 50 LET
ZAČASNO, SAJ NADOMESTNE LOKACIJE NI IN NI.

Imeli smo tudi dva vrtca, enega ob sedanji Bleiweisovi
(DID Tuga Vidmarja) in enega na Levstikovi (vrtec Iva
Slavca – Jokla, kasneje Tinkara), a smo zaradi
denacionalizacije oba izgubili. Naši otroci morajo
hoditi v Janino ali v Čiračaro na Cesti S. Žagarja ali
celo kam dlje.

OB KOROŠKI CESTI ZGRADIJO OBJEKT AMZS 1973

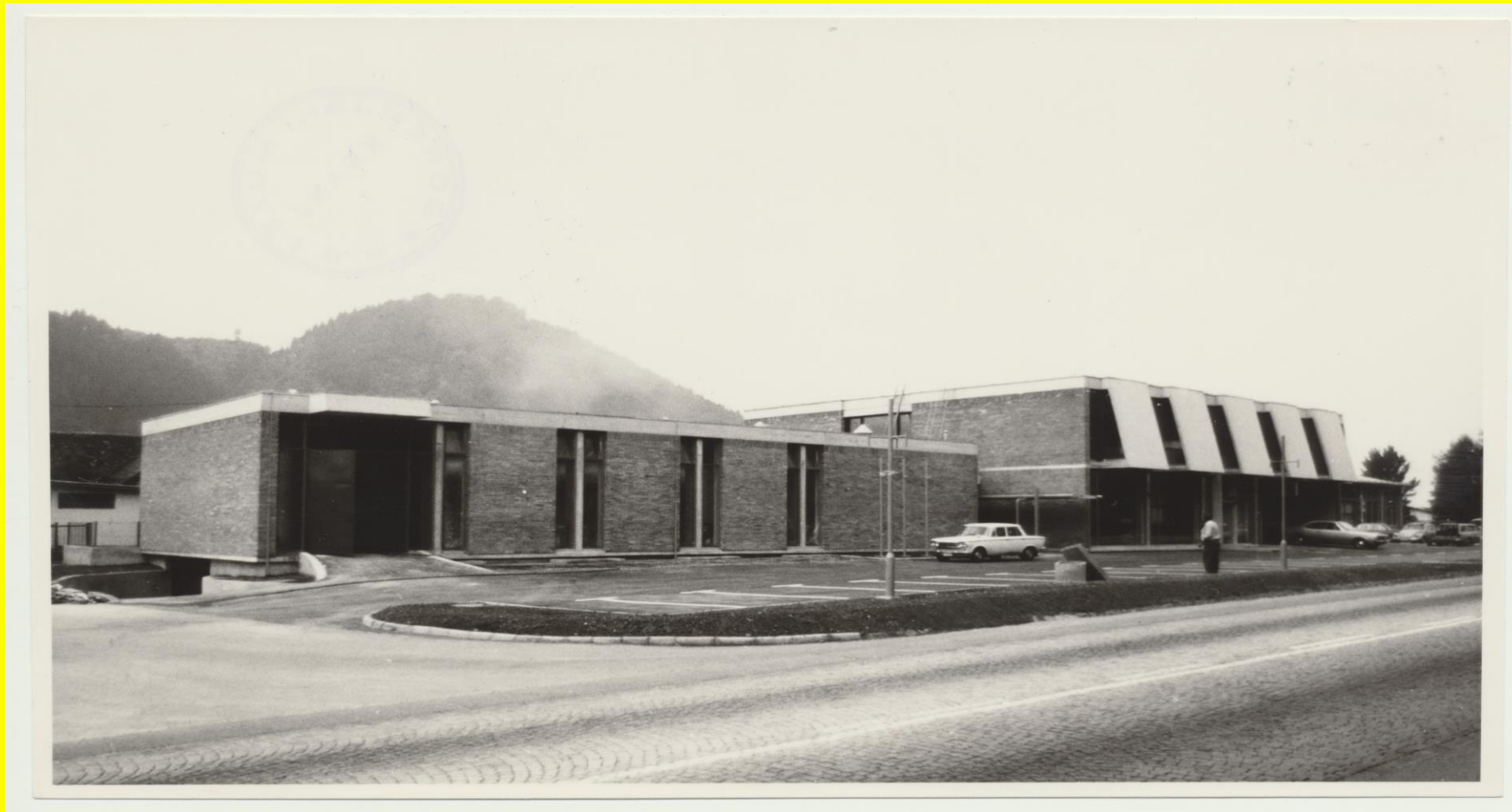

6 LET ZA PREŠERNOVO JE BILA ZGRAJENA TUDI OŠ HELENE PUHAR ZA UČENCE S POSEBNIMI POTREBAMI

Foto s spletne
strani OŠHP



ZLATO POLJE POSTANE TUDI IZOBRAŽEVALNI CENTER – NAJPREJ SREDNJA TEHNIČNA ŠOLA 1985



**SREDNJI TEHNIČNI ŠOLI SLEDIJO ŠE
DRUGI ŠOLSKI OBJEKTI, ŠPORTNA
DVORANA 1995, DIJAŠKI DOM S
PRIZIDKOM 1980 + 1993, FAKULTETA
ZA ORGANIZACIJSKE VEDE 1995 IN
GIMNAZIJA F. PREŠERNA 2007, ISTE GA
LETA TUDI LEDENA DVORANA**

V ZADNJIH DESETLETJIH JE BILO NAREJENEGA ŠE MARSIKAJ, OD OBVOZNICE ČEZ SAVSKI OTOK (OZ. MAJDIČEV LOG) DO NOVIH TRGOVIN LIDL, TRENUTNO JE V ZADNJI FAZI GRADNJE TUDI HOFER BLIZU LEDENE DVORANE, OBČINA JE PRENOVILA TUDI KOROŠKO CESTO S PLOČNIKOMA IN KOLESARSKIMA STEZAMA, LEPO JE UREDILA TUDI GOSPOSVETSKO S PLOČNIKOM, ENOSMERNI PROMET PO OSREDNJEM DELU KRAJEVNE SKUPNOSTI, PASJI PARK IN VADBIŠČE ZA NAŠE ŠPORTNIKE OB NJEM, IN TAKO DALJE.

TAKOLE JE BILO VIDETI TISTI NEKAJ HIŠ NA KATASTRSKEM NAČRTU L. 1937,

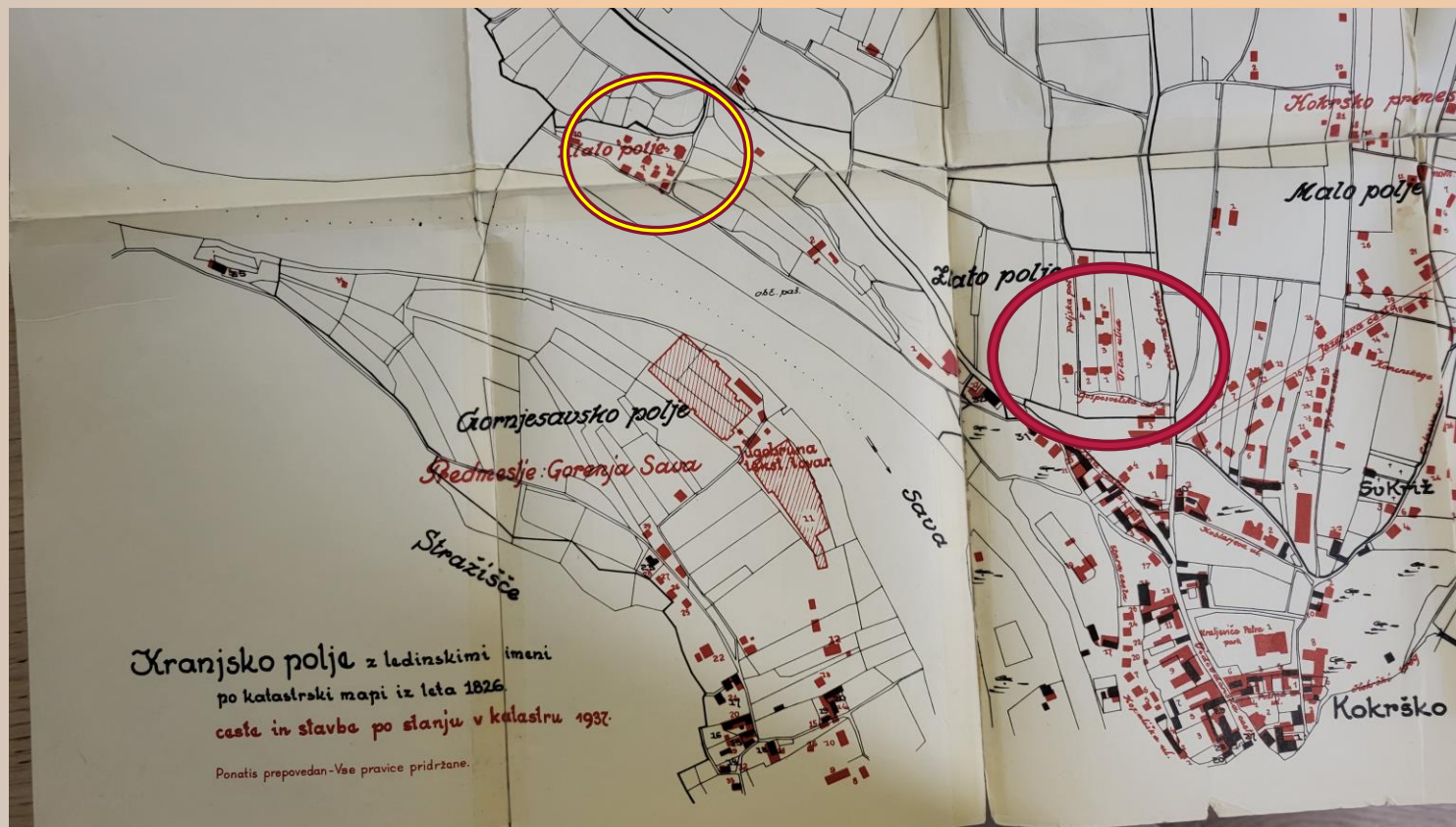

Obkroženo: LEVO
POZIDAVA V
SAVSKEM
DREVOREDU

DESNO POZIDAVA
NA SEDANJI
GOSPOSVETSKI
ULICI

vmes Fider, Berjak in
Krona ob Blejski,
sedanji Koroški cesti;
karta iz Zgodovine
mesta Kranja
Josipa Žontarja

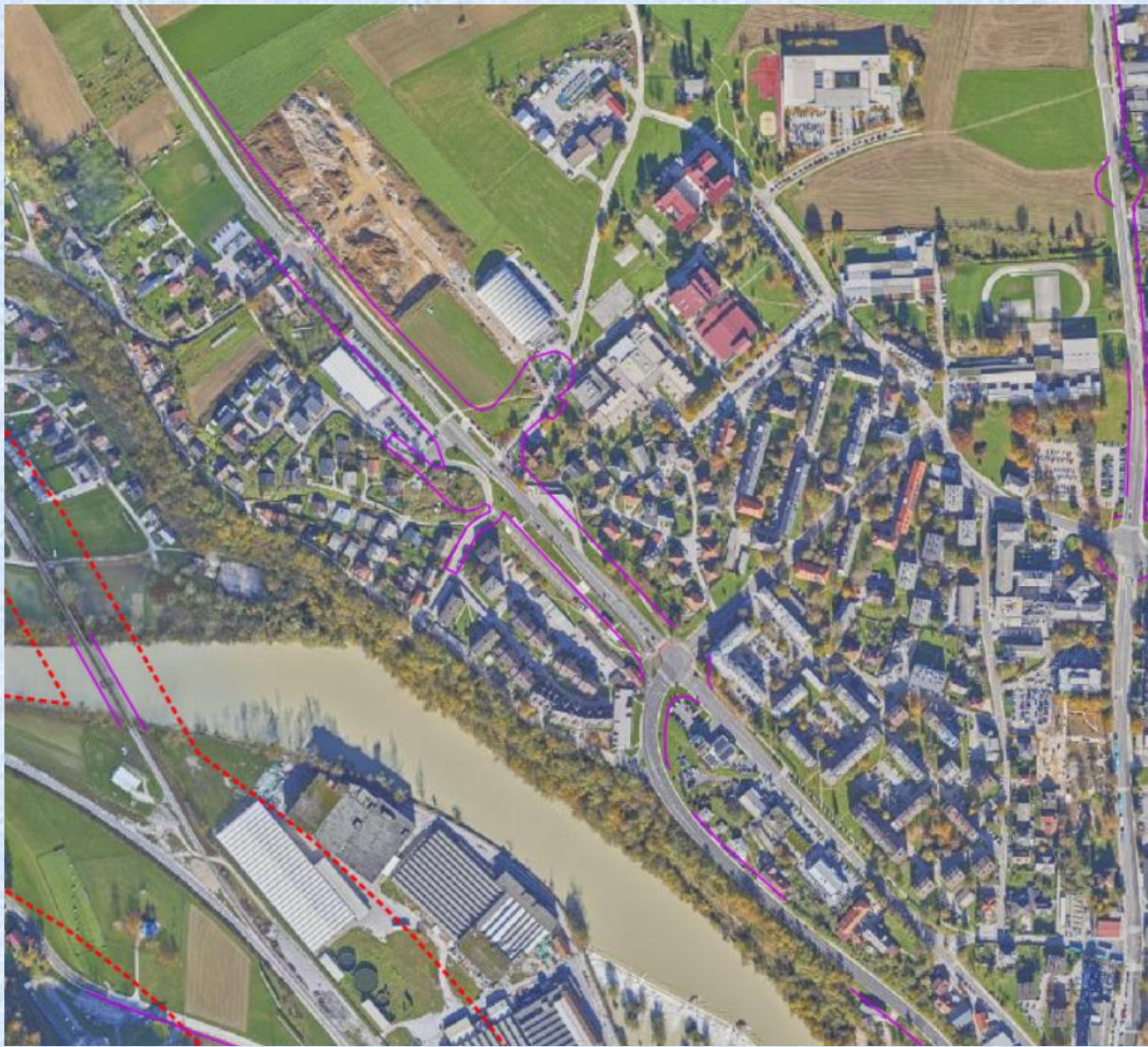

Tako pa je videti zračni posnetek Zlatega polja 2023 – na severu - od leve izkop gradbišča Dolnov za novih 7 blokov, RTP Elektro Gorenjska in Gimnazija F. Prešerna, južno od RTP in GFP ostali šolski objekti, južno od njih pa stanovanjska pozidava iz 40, 50 in 60 let XX. stoletja. Spodaj reka Sava, žal ne bistra kot običajno.

ZLATO POLJE JE DANES ENA VEČJIH MESTNIH SKUPNOSTI – IMA NEKAJ ČEZ 1300 STANOVANJ (VKLJUČNO Z ZASEBNIMI HIŠAMI, KI JIH JE OKROG 85 – KROŽNA ULICA, ULICA ZLATO POLJE OD ŠT. 4 DALJE, DEL LEVSTIKOVE IN DEL GOSPOSVETSKE UL. , OKROG 3300 PREBIVALCEV IN DVE OSNOVNI ŠOLI, DVE SREDNJI ŠOLI Z VEČ ENOTAMI, FAKULTETO, DIJAŠKO ŠTUDENTSKI DOM; ŠPORTNO IN LEDENO DVORANO, ZDRAVSTVENE ZAVODE, TRGOVSKE IN NEKAJ GOSTINSKIH OBJEKTOV IN KAR NEKAJ ZASEBNIH DEJAVNOSTI.

ČRNOBELE FOTOGRAFIJE STA PRISPEVALA
GORENJSKI MUZEJ
IN ZAVOD ZA VARSTVO KULTURNE DEDIŠČINE V KRANJU,
ZA KAR SE JIM ZAHVALJUJEMO,
OSTALE SO VEČINOMA S SPLETA IN LASTNEGA FOTO ARHIVA
ŠE VEČ INFORMACIJ V GLASILU ZLATOPOLJČAN, JUN. 2024.

PREDSTAVITEV JE PRIPRAVILA KS ZLATO POLJE, JUN. 2024.